まるひろ 川越店 暮らしの新聞

2017 3/22(水)

maruhiro
〒350-8511 川越市新富町2-6-1 ☎049(224)1111(大代表)
営業時間:午前10時～午後7時
まるひろホームページ http://www.maruhiro.co.jp
ホームページにてまるひろ全店の「暮らしの新聞」がご覧いただけます。

CONTENTS
川越店からのご案内
大食品祭
◆3月22日(水)～26日(日)◆地階・食品売場

春の味覚特集 贅のスイーツ

NEW 中はしっとりとしたやわらかさと、外側のシャリ感が特長の伝統製法の小城羊羹。
【佐賀県・村岡総本舗】特製切り羊羹 (250g)……各801円 (青えんどう／250g)……901円

卵の割合「卵黄五卵白三」から名づけられた濃厚な味わいのカステラです。
【長崎県・長崎異人堂】五三焼かすてら (290g)…1,458円
3/22(水)限り 先着50点限り 756円

実演
太宰府天満宮参道の名店の味わいをお楽しみくださいませ。
【福岡県・かさの家】梅ヶ枝餅 (5個)……650円

実演
博多あまおうを贅沢に使ったいちご大福の逸品。
【福岡県・糸島だんご本舗】博多あまおうイチゴ大福 (2個入)……583円

創業大正10年。八女の自家製茶畑より本物の味をお届けします。
【福岡県・梅野製茶園】実演
梅野さんの茶畑ソフト (1個) 381円
梅野さんの茶畑パフェ (1個) 先着20点限り 648円
特別提供品 深蒸し八女煎茶 缶山盛り (約230g) 各日先着50点限り 1,080円

NEW
その価値に納得!!女性職人の丁寧な織とリッチな食感。
【長崎県・kiyoka morimoto】クロワッサン食パン (1本)…1,296円
特別提供品 クロワッサン食パン (1本)…各日先着30点限り 1,000円

春の行楽にもぴったりの、お弁当特集!

実演
【長崎県・三井楽水産】五島鬼鯖棒鮨 (1本)…2,916円

NEW 実演
【長崎県・料亭 はなー】レモンステーキ食べ比べ弁当 (1折)……1,620円

実演
【佐賀県・佐が家】佐賀牛カルビ&焼肉弁当 (1折)……1,620円
特別提供品 ミニ佐賀牛すき焼き弁当 (1折) 各日先着20点限り 1,080円

実演
【長崎県・平野屋】大村寿司詰合せ (1折)…972円

実演
【福岡県・仁志甲】地鶏おにぎり (3個)……648円
特別提供品 鶏炭火焼 (大／1パック) 各日先着20点限り 801円

実演
【長崎県・ふくみ屋】角煮卓袱弁当 (大)……980円 (小)……540円

【福岡県・味の明太子 ふくや】味の明太子 (120g)……1,080円
特別提供品 ふくやの家庭用明太子 (切子／250g) 各日先着100点限り 1,480円

実演 モバイル
【長崎県・岩崎本舗】長崎角煮まんじゅう (1個)……400円
特別提供品 角煮きりおとし (180g) 各日先着60点限り 540円

実演 モバイル
【長崎県・長崎中華街 蘇州林】ゴマ団子 (1個)……162円
具入りちゃんぽん (1人前)……799円

福岡 佐賀 長崎 物産展

人気店のうまかもんと、熟練のよかもん、会場いっぱいに大集合!

◆3月28日(火)まで ◆5階催場〈最終日は午後5時閉場〉

●主催＝(公社)福岡県物産振興会／佐賀県物産振興協会／(一社)長崎県物産振興協会
※当物産展でのお買物は、ポイントサービスの対象外となります。※数に限りがある商品もございます。売切れの際はご容赦ください。

登録無料 モバイルメール会員募集中!
モバイルメール会員にご登録いただくと「福岡・佐賀・長崎物産展」でご利用いただける「お得なクーポン」をプレゼント!
この機会にぜひご登録ください。
携帯電話でQRコードを読み込んでアクセスするだけ!
※一部ご利用いただけない機種がございます。
モバイル
このマークが「モバイルクーポン」対象店舗です。

LINE@ 友だち募集中!!
まるひろ川越店 公式アカウント
催場やイベントなど会員様のみのお得な情報を配信いたします。
右のQRコードを読み取ってアクセスします。詳しくは係員までお申しつけください。

ガラポン抽選会

期間中、当物産展で1店舗につき1,000円以上お買上でスタンプを1つ押します。スタンプが3つそろいましたら、抽選にご参加いただけます。抽選で出店各社名産品をその場で差しあげます。
●3/27(月)・28(火)はWスタンプ

3/22(水) 福岡・お楽しみ袋 (5点入・1袋) お1人様1点・先着100点限り ……1,000円

3/23(木) 長崎・お楽しみ袋 (6点入・1袋) お1人様1点・先着100点限り ……1,000円

3/24(金) 福岡・佐賀・長崎・お楽しみ袋 (6点入・1袋) お1人様1点・先着100点限り ……1,000円

3/25(土) ハウステンボス「キララ」来場!
❶午前11時から ❷午後2時から
各回先着50名様に「クルス抹茶2枚入」をプレゼント
※お1人様1点とさせていただきます。

3/26(日) 佐賀県観光PRキャラクター「壷侍(つぼざむらい)」来場!
❶午前11時から ❷午後2時から
各回先着50名様に「壷侍ファイル」をプレゼント
※お1人様1点とさせていただきます。

3/27(月) 福岡県久留米市「くるっぱ」来場!
❶午前11時から ❷午後2時から
各回先着50名様に「博多あまおう豆乳」をプレゼント
※お1人様1点とさせていただきます。

おやすみ茶屋

営業時間:午前10時30分～午後6時30分
※ラストオーダーは午後6時
〈最終日は午後4時終了、最終日のラストオーダー午後3時30分〉

【福岡県・金田家】

NEW
黒豚ラーメン (1杯)……756円

スペシャルラーメン (1杯) 各日先着100点限り 1,080円

「美」と「技」の競演(工芸品)

ボリュームある南洋真珠を鮮やかな配色にして仕上げました。
【長崎県・園田真珠】南洋真珠マルチネックレス (10～13mm)……151,200円

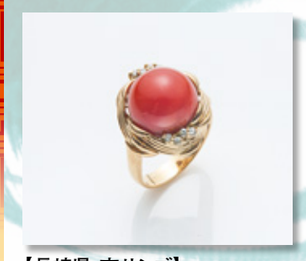

【長崎県・南サンゴ】赤サンゴK18リング (K18／12mm)……現品限り 270,000円

【長崎県・土井商会】べっ甲杢ロングネックレス (約60cm)……93,960円

【長崎県・垣立工芸品】琥珀ネックレス (47cm)……3点限り 54,000円

大きな襟、丸みをおびた裾のラインが柔らかな印象を与えます。
【福岡県・もめんや】久留米絣マントジャケット (綿100%／フリー)……1点限り 64,800円

【長崎県・五島椿本舗】純粋椿油 (120㎖)・ながさき育ちシャンプー (300㎖)……各2,160円
【福岡県・きのした】本棕櫚箒まごころ長柄 (全長約126cm) 27,540円
【福岡県・匠工芸】博多織ケース入懐中櫛……3,996円

【福岡県・はまさき】柿渋染紙布バッグ (巾35×高さ24.5×マチ10cm)……51,840円

酒を注いだ時にゆらめく油滴の結晶が特徴的な逸品です。
【佐賀県・十六代西山徳右衛門】油滴天目酒器揃……10点限り 21,600円

NEW
【福岡県・古典木工】仏壇「円」(W42×D39×H60cm)…475,200円

工芸・特別提供品

【長崎県・園田真珠】あこやスルーペンダント (K18・WG／長さ約40cm)……各5点限り 21,600円

【長崎県・南サンゴ】赤サンゴブレス……10点限り 10,800円

【長崎県・土井商会】べっ甲空洞玉入カゴペンダント (41cm)……10,800円

【長崎県・垣立工芸品】琥珀ロングネックレス (約70cm)……10点限り 10,800円

【福岡県・匠工芸】色透かし櫛 (珊瑚入／専用ケース付)……5点限り 16,200円

実演 モバイル
【福岡県・豊島蒲鉾】博多なんこつ天 (150g)……650円
博多あげ天 各種 (1枚) 324円
3/22(水)限り 博多あげ天詰め合わせ (ねぎ天・野菜天・丸天・黒ごまごぼう天／4種) 先着30点限り ……600円

※写真はイメージです。
【福岡県・博多芳々亭】よしよし亭の肉肉もつ鍋 (4人前)……3,888円
3/22(水)限り 博多もつ鍋 (醤油・味噌・塩／4人前) 先着20点限り ……3,564円

【福岡県・後藤宏商店】真あじ開き (1枚)……270円

特別提供品
〈福岡県産〉辛子明太子 (500g) 先着50点限り ……1,998円

NEW
【長崎県・かつみ】磯塩うに (ビン詰／70g)……3,456円

特別提供品
数の子うに・くらげうに (ビン詰／各50g) 各日先着30点限り ……各540円

モバイル
【福岡県・角の八女茶】八女のかおり 金祥 (100g)……1,080円
特別提供品 深蒸し煎茶・八女のかおり (各100g) よりどり4本 各日先着50点限り ……2,000円

【福岡県・筑前たなか油屋】極上黒胡麻油 (270g) 2,160円
ちくし村和風ドレッシング (260㎖)……584円
特別提供品 オイルお試しセット (3本入) 各日先着10点限り ……2,160円
たべラー油・ごまラー油セット (2個入) 各日先着10点限り ……1,080円

【福岡県・味の兵四朗】あご入兵四朗だし (9g×30袋入)……1,944円

【福岡県・堀内】ぜいたくもずくのおすまし (5個入)……1,080円

実演
【福岡県・博多八助】博多一口餃子 (20個入)……1,296円

実演 モバイル
【長崎県・まるなか本舗】ハトシロール・ちゃんぽん天 (各1個)……各324円

実演 モバイル
【長崎県・柴原商店】豚角煮 (100g)……627円
3/22(水)限り 角煮こんにゃく (300g) 先着30点限り ……500円

※写真はイメージです。
【長崎県・長崎豊味館】牛テールカレー ゴロット (350g)……1,620円

NEW
【佐賀県・シャルキュティエ田嶋】燻し鶏のマリネ (1袋)……648円
3/22(水)限り スモークパンチェッタ (250g) 先着30点限り ……864円

【福岡県・河野食品】青高菜 (100g)……140円
3/22(水)限り 古高菜 (260g) 先着20点限り ……400円

モバイル
【福岡県・九州筑豊らーめん】焼豚高菜生ラーメン (4食入) 2,200円
3/22(水)限り 生ラーメン (4食)＋高菜 (230g) 先着50点限り 1,200円

【長崎県・吉宗】茶碗蒸し (1個)……540円

モバイル
【福岡県・篠崎】国菊あまざけ (900㎖)……650円
特別提供品 麦一献カメつぼ入り (1,800㎖) 各日先着1点限り ……5,000円

【長崎県・旬菜お漬物富士平野】長崎サワー大根 (1個) 540円
3/22(水)限り 刻み醤油大根 (1袋) 先着30点限り ……450円

【長崎県・翔榮】対馬産原木椎茸 (150～200g)……お得な詰め放題 1,300円
※詰め方により異なる場合がございます。

NEW
【長崎県・長崎五島うどん】五島手延うどん (国産小麦)……464円

【福岡県・九州酢造】柿酢 (900㎖)……2,160円
特別提供品 柿酢ごぼう3個 (110g×3) 各日先着10点限り ……1,600円

モバイル
【長崎県・長田食品】あご旨だし (8g×20パック)……1,620円

実演
【福岡県・吉祥庵】博多海鮮茶漬け (1パック)……972円

※写真はイメージです。
【福岡県・南里商店】おきうと (5本入)……540円
3/22(水)限り 辛子明太子 (切子／300g) 先着70点限り ……1,380円

【福岡県・海藻三器】きざみめかぶ (40g)……1,080円

※生鮮品は天候・交通事情等により産地変更、入荷できない場合もございますので予めご了承ください。

3/22(水)→26(日) ●地階・食品売場 大食品祭

まるひろは、お支払いが一目で分かる 税込表示

生活応援プライス 食料品 日替り特価

22(水) オープニングスペシャルセール

99円均一

- 〈岩手県産〉生椎茸(菌床栽培)(少量1パック) お1人様2点・先着300点限り
- 〈埼玉県産〉小松菜(1袋) お1人様2点・先着300点限り
- 〈青森県産〉にんにく(1個) お1人様2点・先着200点限り
- 〈新潟県産〉まいたけ(1パック) お1人様2点・先着200点限り
- 〈茨城県産他〉ピーマン(1袋) お1人様2点・先着300点限り
- 〈メキシコ産〉アボカド(1個) 先着200点限り
- 〈埼玉県産〉ほうれん草(1袋) お1人様2点・先着1000点限り
- 【丸広ミート】国産豚もも切り落し・国産豚ひき肉・岩手県産 南部どり赤かしわ手羽元・国産若鶏もも肉(各100g当り)

【東信寿司】まぐろ漬け丼(1折) 先着50点限り **680円**

〈福岡県産他〉あまおう他(2パック) お1人様2パック・先着600パック限り **999円**

【丸広ミート】国産牛(交雑種)サーロインステーキ(約170g)・ロースステーキ(約190g)(各1枚) 各**1,280円**

【東信水産】〈大分県産他〉ぶり切身(養殖/3切) **780円**

笛木 春夏秋冬のだしの素(1ℓ) お1人様2点限り **599円**

フジッコ ふじっ子煮 ごま昆布・しそ昆布(各87g) 各**159円**

ホソヤ 昭和生まれの贅沢餃子・春巻・焼売(各1パック) 各**179円**

笛木 金笛小江戸醤油屋のせんべい(200g) **279円**

月桂冠 月パック(2ℓ) **938円**

〈もぎ豆腐店〉試食販売会

- 絹ごし三之助(300g) **314円**
- 油あげ(2枚入・1袋) **260円**

※写真はイメージです。

22(水)限り タイムセール

午後1時から 日本ハム シャウエッセン(127g×2・1束) **380円**

午後3時から 【東信水産】〈長崎県産〉真あじ開き(1枚) 先着200点限り **98円**

23(木)

〈静岡県産他〉レタス(1個) お1人様2点・先着200点限り **159円**

〈栃木県産〉とちおとめ(1パック) お1人様2点・先着200点限り **399円**

【丸広ミート】〈岩手県産〉南部どり 店頭表示価格(税抜)よりレジにて 全品**3割引**

【東信水産】〈兵庫県産〉ボイルほたるいか(新物/1パック) **398円**

キューピー マヨネーズ(350g)・マヨネーズハーフ(300g) 各**179円**

雪印メグミルク メグミルク牛乳(1000mℓ) **189円**

24(金)

〈埼玉県産他〉きゅうり(1本) お1人様4点・先着1000点限り **39円**

〈愛媛県産他〉キウィフルーツ(1個) お1人様5個・先着200個限り **99円**

【丸広ミート】群馬県産 氷室豚・埼玉県産彩の国黒豚 店頭表示価格(税抜)よりレジにて 全品**3割引**

【東信水産】〈青森県産〉しじみ(100g当り) **198円**

永谷園 あさげ・ゆうげ(各10パック入) 各**199円**

東海漬物 こくうまキムチ(320g) お1人様2点限り **199円**

25(土)

〈熊本県産〉グミニィミニトマト(300g・1パック) お1人様2点・先着500点限り **299円**

〈愛媛県産〉清見オレンジ(Sサイズ8個入・1袋) お1人様2点・先着100袋限り **399円**

【丸広ミート】〈国内産〉黒毛和牛 店頭表示価格(税抜)よりレジにて 全品**3割引**

【東信水産】まぐろ食べ比べセット(本まぐろ・南まぐろ・めばちまぐろ・きはだまぐろ/各3切) **1,860円**

愛たまご 深谷育ちのたまご 2個増量(10個+2個) **199円**

26(日)

〈宮崎県産他〉ブロッコリー(1個) お1人様2点・先着500点限り **99円**

〈青森県産〉サンふじ(4個入・1袋) お1人様2点・先着100袋限り **499円**

【丸広ミート】牛・豚・鶏 切り落し小間切れ肉各種 店頭表示価格(税抜)よりレジにて 全品**2割引**

【東信寿司】本まぐろ寿司セット(中トロ・赤身・ねぎとろ/各3貫・1折) **1,200円**

ヤクルト ヤクルト10P・ヤクルトハーフ10P(65mℓ×10) 各**378円**

25(土)・26(日)

日清 カップヌードル(醤油・シーフード・カレー) 各1個 **129円**

セルフマートベストセレクション ◆3月26日(日)まで

- ネスカフェ ゴールドブレンド(90g・1本) 各日お1人様2点限り **499円**
- サトウ 切り餅パリッとスリット(1kg・1袋) 各日お1人様2点限り **599円**
- 山本山 全型焼海苔(24枚・1袋) **799円**
- 明治屋 果実実感ジャム(イチゴ・ブルーベリー・マーマレード/各340g・1個) **299円**
- トリプル金賞受賞赤ワイン3本セット(750mℓ×3本) 先着12点限り **3,500円**
- 産地精米新潟県産コシヒカリしらゆき米(5kg・1袋) **1,790円**
- キッコーマン 特選丸大豆しょうゆ・減塩しょうゆ(各1ℓ・1本) 各日お1人様1ケース(6本)限り 各**299円**
- はごろも シーチキンLフレーク・マイルド(各70g×4缶) 各**399円**
- 明治屋 純粋はちみつ(1kg・1本) **1,080円**
- 笛木醤油 金笛胡麻ドレッシング(390mℓ・1本) 各日お1人様2点限り **599円**
- 明治 ブルガリアヨーグルト(プレーン・脂肪0/各450g)・マルちゃん 北の味わいガラ炊きラーメン各種(110g×2) 各**139円**
- 小樽かね丁鍛冶 田舎炊き(150g) **450円**
- 鳩屋 徳用ピーナッツみそ(250g・1パック) **299円**
- 明治 おいしい牛乳(1000mℓ・1本) **229円**
- 紀州小橋紀州産つぶれ梅(はちみつ・しそ漬/各700g・1パック) **990円**
- ダノン ビオ(75g×4)・デンシア(80g×4)・明治 スライスチーズ(7枚)・とろけるスライスチーズ(7枚)・コーンソフト(300g)・十勝6Pチーズ(100g)(各1個) 各**159円** よりどり2個 **300円**
- 徳用袋菓子厳選6品(各1袋) **279円** よりどり2点 **499円**
- 丸彦製菓 厳選米菓6品(各1袋) **199円均一**

ハーゲンダッツ アイスクリーム 店頭表示価格(税抜)よりレジにて **3割引**

冷凍食品(一部商品を除く) 店頭表示価格(税抜)よりレジにて **4割引**

味まつり 春の銘店街 第2弾

◆3月28日(火)まで

◆地階・食品催場特設コーナー

実演 揚げたて

【新宿中村屋】カレーパン・ピロシキ(各1個) 各**173円**

新登場

【ヨックモック】東京ハニーシュガー(6個入) **594円**

【山本山】特製焼海苔・味付海苔(各8ツ切・160枚) 各**1,080円**

【柿安本店】松阪牛ハンバーグ2個セット(150g×2) **1,728円**

【野村佃煮】ちりめんくるみ・ごまわかさぎ・きくらげきのこ・あさり生姜増量パック(200g・1パック) 各**648円**

【キットカットショコラトリー】サブリム(ビター・ミルク・ホワイト/各1本) **324円**

◆地階・味の銘店街

春限定

【菓匠 清閑院】あん乃餅 桜(1個) **378円**

春限定

【資生堂パーラー】春の手焼きチーズケーキ(さくら味/1台) **2,700円**

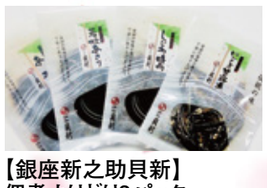

【銀座新之助貝新】佃煮よりどり3パック **1,080円**

【RF1】フルーツトマトとモッツアレラのジェノバ風サラダ(100g当り) **584円**

春の行楽・食品お楽しみ抽選プレゼント

期間中、味の銘店街(一部対象外の店舗もございます)にて、540円お買上げごとにスタンプを1個押印いたします。6個貯まりましたら備え付けの応募箱にご投函ください。抽選にて200名様に全国共通ギフト券など素敵なプレゼントを差しあげます。

※応募箱は地階・中央エレベーター脇、エスカレーター脇2カ所の3カ所に設置してございます。

その他の参加店舗(五十音順)

葵の倉／麻布あさひ／味の浜藤／鮎家／アンデルセンM's ベーカリー／泉屋東京店／伊藤園／大久保製茶／菓匠 清閑院／菓匠花見／亀屋／キーコーヒー／京樽／紀文／京町五彩／銀座あけぼの／銀座アスター／銀座新之助貝新／銀座鈴屋／神戸コロッケ／御座候／ゴディバ／彩月／埼玉銘菓／サイボクハム／諸国銘菓／新宿高野／新宿中村屋／宗家 源吉兆庵／大安／東京鳳月堂／中央軒煎餅／鶴屋吉信／デリサラ／天松／トップス／新潟小川屋／日本ばし大増／にんべん／花園万頭／福砂屋／舟橋屋／舟和／フロプレステージュ／文明堂／ベジテリア／本高砂屋／ぽんぽこ亭／豆源／メリーチョコレート／モロゾフ／山本海苔店／ユーハイム・ディーマイスター／横濱フランセ／米八／ロイスピエールセントショコラズバー／ロクメイカン／和幸

春のギフト特集

感謝の気持ちを伝えるご進物をご用意いたしました。

●3月28日(火)まで

1階・ギフトマルシェ ニューオープン!

新しくOPENしたギフトマルシェから岩合光昭氏の可愛いネコグッズをご紹介いたします。

ハンカチ(綿100%) **1,944円**

タオル(綿100%) **864円**

新しくOPENしたギフトマルシェより人気のリラックスバスグッズ。大切な方へのプレゼントにおすすめです。

パフュームフラワーボックスギフト(入浴品6点) **1,404円**

ジャーバス(入浴品5点・バススポンジ1点) **1,080円**

バスコンフェティ(セントオブフラワー) **702円**

5階・リビングギフト

「気持ちを合わせる=縒る」という思いを込めて、日本一のタオルの産地、今治から贈るタオルギフトです。

タオルギフト(フェイスタオル・ウォッシュタオルセット/綿100%) **1,620円**

セレクト品質。カタログギフトのリンベル Select Gift [セレクトギフト]

セレクトギフト **3,996円から**(システム料756円含む)

※システム料が変更になる場合がございます。

[とっておきのニッポンを贈る] Made In Japan with 日本のおいしい食べ物

Made In Japan+日本のおいしい食べ物 **4,050円から**(システム料810円含む)

※システム料が変更になる場合がございます。

各階エンジョイスペースのご案内

1階・エンジョイスペース1 ◆3月28日(火)まで

まるひろMクラブカード +4ポイント

期間限定〈ガーデン センソユニコ〉

〈Dw2R〉〜Daily wear and Wardrobe〜

毎日着たい服であり、あなたのワードローブの中の1枚となる服。心に少しのゆとりを持てるような着心地とちょっぴりの緊張感を楽しんでください。

Present 期間中、32,400円以上お買上げのお客様先着15名様に「Dw2Rオリジナルトートバック」を差しあげます。

1階・エンジョイスペース2 ◆3月28日(火)まで

FONTAINE

〈フォンテーヌ〉春のウィッグフェア

スタイルやシーンに合わせて服やメークアップを選ぶように、髪型も変えてみませんか。積極的なおしゃれは、いつまでも輝くための秘訣です。

ヴァラン アール VR09 **172,800円** ※写真はイメージです。

Present 期間中、32,400円以上お買上げのお客様に「スタンドラージミラー」を差しあげます。

特別企画 ウィッグ変身撮影会

- 3月24日(金)・25日(土) ウィッグをつけて素敵に変身した姿をプロカメラマンが撮影。ミニアルバムにしてプレゼントいたします。

1階・エンジョイスペース2 ◆3月27日(月)〜31日(金)

POWDER PALETTE

〈パウダーパレット〉リニューアルオープン

4月1日(土) 1階・化粧品売場〈パウダーパレット〉がリニューアルオープンいたします!「自由に試して、聞きたいときに相談できる。気軽に、楽しく、キレイになれる。"ビューティクローゼット"」として誕生します。オープン記念セットなどご用意しております。ぜひこの機会にお立ち寄りください。

※オープンまでの3月27日(月)〜31日(金)は1階・エンジョイスペース2にて営業させていただきます。

3階・エンジョイスペース5 ◆3月28日(火)まで

〈グリーンノート〉POP UPショップ

gree*n[nout]

爽やかで自然な香調を示す「グリーンノート」は、自立する大人の女性をイメージした魅力あふれるワードローブを揃えたブランド。あなたに似合う大人のカジュアルスタイルを提案いたします。

Present 16,200円以上お買上げのお客様先着30名様に「〈グリーンノート〉オリジナルトートバッグ」を差しあげます。

4階・エンジョイスペース7 ◆3月28日(火)まで

〈アンペルマン〉新生活雑貨フェア

AMPELMANN®

アンペルマンはドイツで活躍している「歩行車信号機」です。春の生活をサポートするウェア、小物雑貨を期間限定でご紹介いたします。

期間限定セット

ご卒業、ご入学、就職祝い送別品などにご利用いただける「選べる新生活セット」1,080円、2,160円、2,700円をご用意しております。

4階・エンジョイスペース8 ◆3月28日(火)まで

〈タケオ キクチ〉雑貨フェア

TAKEO KIKUCHI

メンズアパレルファッションで人気の〈タケオキクチ〉のネクタイ、財布小物、肌着など春のトレンドをご紹介いたします。

札入れ **11,880円**

メンズベルト **8,640円**

Present 期間中、3,000円以上お買上げいただいたお客様先着30名様に「オリジナルハンカチ」を差しあげます。

6階・エンジョイスペース11 ◆3月28日(火)まで

〈吉徳大光〉五月人形展示販売会

黒絲縅 上杉謙信公着用 兜 収納飾り(間口65×奥行46×高さ85cm) **151,200円**

兜をかぶって写真を撮ってみませんか?

- 3月26日(日) 午前11時〜午後4時 武将兜をご用意しております。※カメラはご持参ください。

暮らし、素敵に。Topics まるひろ川越店

婦人服ファッションバーゲン

◆3月28日(火)まで ◆別館1階・特設会場

ブラウス **3,240円から**

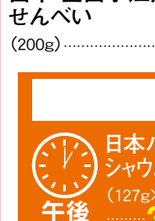

スプリングコート **5,400円から**

※写真はイメージです。

同時開催 アクセサリーバーゲン

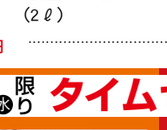

Ptダイヤモンドペンダント(D-1.00ct) 1点限り **378,000円**

〈天使の綿シフォン〉期間限定ショップ

◆4月4日(火)まで ◆2階・エンジョイスペース4

※写真はイメージです。

動物たちとふれあおう♪ まるひろ青空移動動物園♪

入場無料

◆3月25日(土)・26日(日) ◆7階・屋上特設コーナー 各日 ①午前10時〜正午12時/②午後1時〜午後3時

かわいいウサギやひつじと一緒に写真をとったりふれあいませんか。

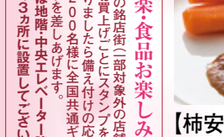

※来場者様多数の場合は、入場までお待ちをいただく場合がございます。

【第一種動物取扱業登録証】名称:株式会社 どうぶつむら 相模湖飼育所/所在地:神奈川県相模原市寸沢嵐2496-1/種別:展示、貸出/登録番号:生衛 第204-0004、204-0005/登録年月日:平成29年3月2日/更新年月日:平成34年2月8日/有効期限の末日:平成34年3月1日

まるひろMクラブカード(クレジット機能付)・まるひろ友の会(新規) ダブル入会キャンペーン

※スターカードも対象です。

◆期間:平成29年3月26日(日)まで ◆場所:別館4階・Mクラブカウンター・友の会カウンター

入会キャンペーン期間中、「まるひろMクラブカード(クレジット機能付)」へ新規入会または「まるひろ友の会カード」へ新規入会で2枚のカードをお持ちいただいた方に

まるひろポイント1,000ポイントをプレゼントいたします。

キャンペーン対象
- ① まるひろMクラブカード(クレジット機能付)をお持ちの場合 ▶ まるひろ友の会にご入会
- ② まるひろ友の会会員様の場合 ▶ まるひろMクラブカード(クレジット機能付)にご入会
- ③ 現在カードをお持ちでない場合 ▶ まるひろMクラブカード(クレジット機能付)、まるひろ友の会 両方にご入会

※キャンペーン対象の①友の会入会は新規のみとさせていただきます。増口および増額は対象外となります。

※入会キャンペーンのまるひろポイント1,000ポイントは、

①の場合 お手持ちのまるひろMクラブカードへ平成29年5月1日(月)に付与いたします。

②③の場合 発行したカードへ平成29年5月1日(月)に付与いたします。

●予告 川越店 次週5階催場のご案内

宝石フェア 市民文化祭 茶といけ花展

◆3月30日(木)〜4月2日(日)〈最終日は午後5時閉場〉

まるひろ 川越店

☎049(224)1111(大代表) 営業時間=午前10時〜午後7時

※紙面の表示価格は消費税を含む税込価格となっております。